

รายงานการวิเคราะห์ข้อมูลภาวะการมีงานทำของบัณฑิต
มหาวิทยาลัยรามคำแหง
ที่สำเร็จการศึกษาในปีการศึกษา 2552

การสำรวจภาวะการมีงานทำของบัณฑิต รุ่นปีการศึกษา 2552 ได้จัดทำขึ้นเพื่อศึกษาถึงภาวะการมีงานทำของบัณฑิตมหาวิทยาลัยรามคำแหง ตลอดจนสาเหตุของการไม่มีงานทำ ปัญหาการทำงานของบัณฑิต ความต้องการด้านการศึกษาต่อของบัณฑิต รวมถึงการศึกษาเกี่ยวกับสภาพการทำงานในด้านต่างๆ ของบัณฑิตที่จบการศึกษาจากมหาวิทยาลัยรามคำแหง รุ่นปีการศึกษา 2552

ในการสำรวจครั้งนี้ สํารวจเฉพาะผู้สำเร็จการศึกษาระดับปริญญาตรี ประจำปีการศึกษา 2552 ข้อมูลสำรวจ **ณ วันที่ 22 ธันวาคม 2553** มีบัณฑิตที่สำเร็จการศึกษา ในระดับปริญญาตรีทั้งสิ้น 20,029 คน จากคณะต่างๆ 11 คณะ 22 สาขาวิทยบริการเฉลิมพระเกียรติ โดยบัณฑิตได้ตอบแบบสอบถามทั้งหมด 19,468 คน คิดเป็นร้อยละ 97.2 ของผู้สำเร็จการศึกษา เครื่องมือที่ใช้ในการรวบรวมข้อมูลเป็นแบบสอบถามอิเล็กทรอนิกส์ระบบภาวะการมีงานทำของบัณฑิต ซึ่งจัดทำโดย สถาบันคอมพิวเตอร์ มหาวิทยาลัยรามคำแหง อ้างอิงตามแบบสำรวจภาวะการมีงานทำของบัณฑิตที่สำนักงานคณะกรรมการการอุดมศึกษากำหนดขึ้นให้ใช้ร่วมกัน และเพิ่มเติมข้อมูลในส่วนการวิจัยสถาบันของมหาวิทยาลัยรามคำแหง

ทั้งนี้มหาวิทยาลัยรามคำแหง กำหนดให้ผู้สำเร็จการศึกษา ปีการศึกษา 2552 กรอกแบบสอบถามผ่าน ทางเว็บไซต์ http://www.mis.ru.ac.th/ru_job.jsp โดยมีการกำหนดให้ผู้สำเร็จการศึกษาใช้ username และ password เข้าสู่ระบบ เพื่อยืนยันตัวตน เข้ากรอกแบบสอบถาม และมีการแจ้งให้ผู้สำเร็จการศึกษาที่ยังไม่มีงานทำ หรือ มีการเปลี่ยนแปลงงานเข้าปรับปรุงข้อมูลในเว็บไซต์ดังกล่าวอย่างต่อเนื่อง ซึ่งมหาวิทยาลัยได้ดำเนินการถ่ายโอนข้อมูลผู้สำเร็จการศึกษาและข้อมูลการตอบแบบ สอบถามภาวะการมีงานทำของบัณฑิตจากฐานข้อมูลของมหาวิทยาลัย และส่งเข้าสู่ฐานข้อมูลของสำนักงานคณะกรรมการการอุดมศึกษา (สกอ.) ทางแม่ข่ายของ สกอ. **ในวันที่ 28 ธันวาคม 2553** แล้ว

และได้นำข้อมูลมาวิเคราะห์และสรุปผลได้ดังนี้

1. รายงานการวิเคราะห์ของบัณฑิตมหาวิทยาลัยรามคำแหง รุ่นปีการศึกษา 2552

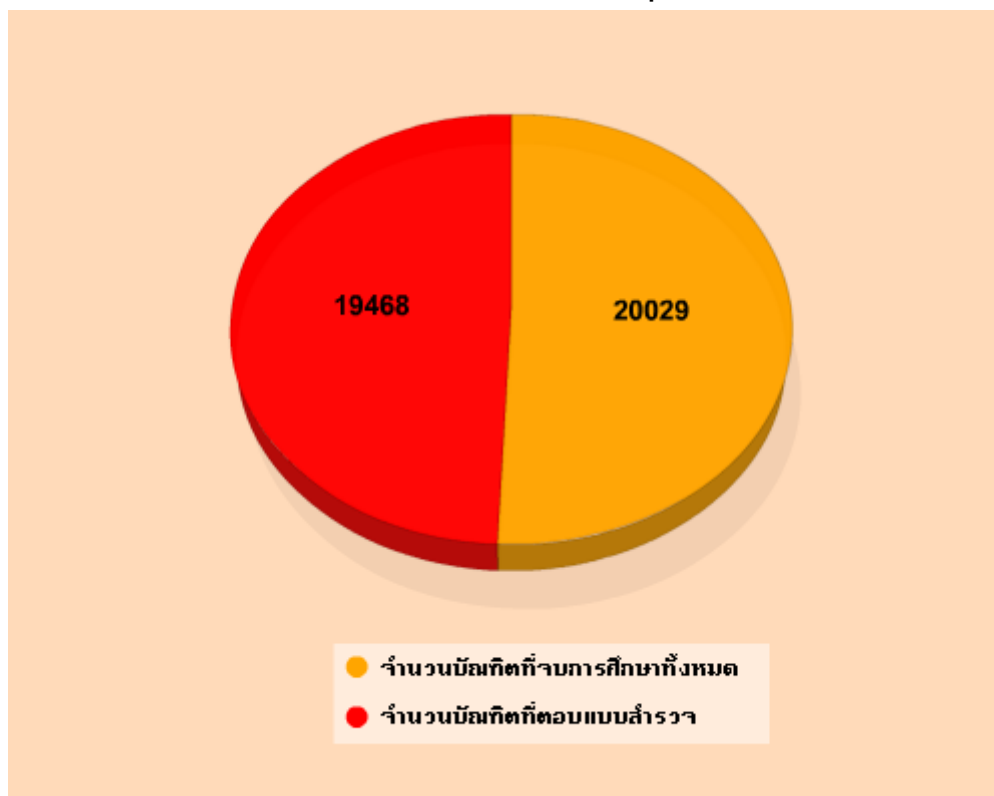

แผนภูมิที่ 1 แสดง จำนวนบัณฑิตที่จบการศึกษา รุ่นปีการศึกษา 2552
และจำนวนบัณฑิตที่ตอบแบบสำรวจภาวะการมีงานทำ

จากแผนภูมิที่ 1 จำนวนบัณฑิตที่จบการศึกษา รุ่นปีการศึกษา 2552 จำนวน 20,029 คน
และจำนวนบัณฑิตที่ตอบแบบสำรวจภาวะการมีงานทำ จำนวน 19,468 คน คิดเป็นร้อยละ 97.20

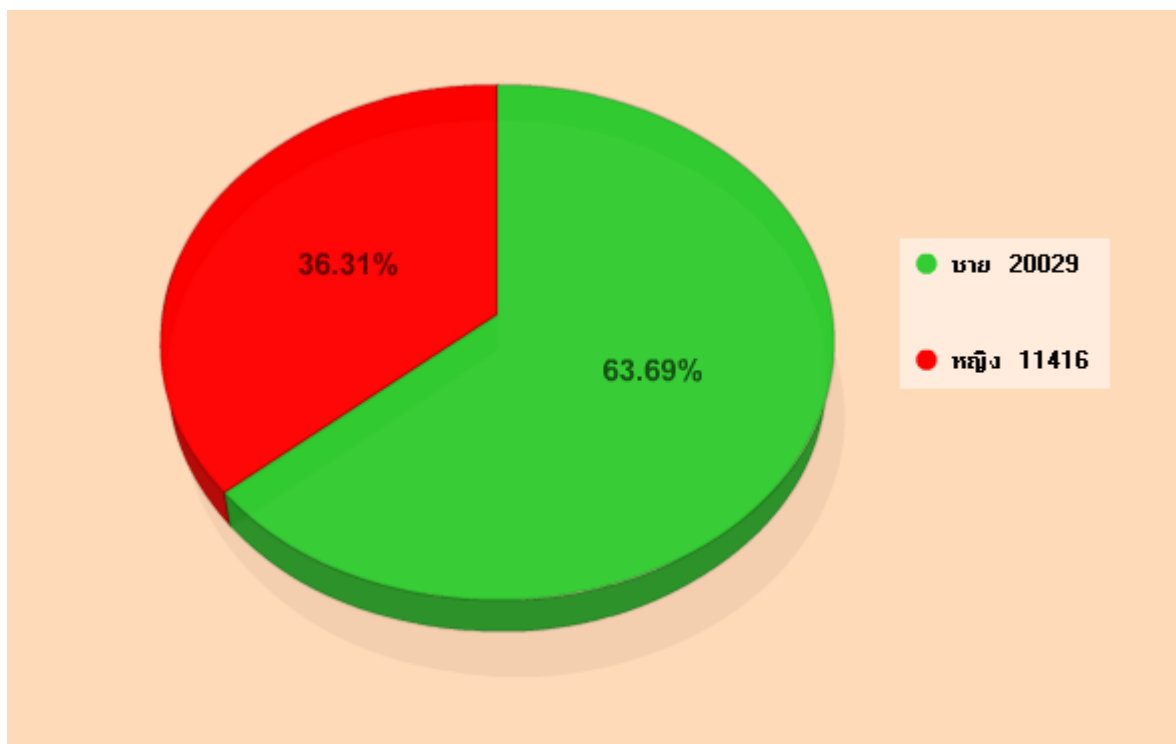

แผนภูมิที่ 2 แสดง จำนวนบัณฑิตที่จบการศึกษาแบ่งแยกตามเพศ

แผนภูมิที่ 2 แสดง จำนวนบัณฑิตที่จบการศึกษาแบ่งแยกตามเพศ ปีการศึกษา 2552 มหาวิทยาลัยรามคำแหง ผลิตบัณฑิตในระดับปริญญาตรี จาก 11 คณะ 22 สาขาวิทยบริการเฉลิมพระเกียรติ ทั้งส่วนกลางและส่วนภูมิภาค รวมทั้งสิ้น 20,029 คน โดยตอบแบบสอบถามภาวะการมีงานทำของบัณฑิต จำนวน 19,468 คน โดยเป็นเพศชาย จำนวน 8,613 คน คิดเป็นร้อยละ 43.00 เป็นเพศหญิง จำนวน 11,416 คน คิดเป็นร้อยละ 57.00 (จำนวนข้อมูล ณ วันที่ 22 ธันวาคม 2553)

รายงานสรุปการตอบแบบสอบถาม ปีการศึกษา 2552 (ข้อมูล วันที่ 22 ธันวาคม 2553)

คณะ	จำนวนบัณฑิต ทั้งหมด (คน)	ร้อยละ	จำนวน บัณฑิตที่ตอบ แบบสอบถาม	ร้อยละ	จำนวน บัณฑิตที่ไม่ ตอบ แบบสอบถาม	ร้อยละ
1.คณะรัฐศาสตร์	8,577	42.82	8393	43.11	184	32.86
2.คณะมนุษยศาสตร์	3,595	17.95	3558	18.28	37	6.61
3.คณะนิติศาสตร์	3,593	17.94	3519	18.08	73	13.04
4. คณะบริหารธุรกิจ	2,736	13.66	2488	12.78	248	44.29
5. คณะวิทยาศาสตร์	524	2.62	519	2.67	5	0.89
6. คณะศึกษาศาสตร์	401	2.00	400	2.05	1	0.18
7. คณะเศรษฐศาสตร์	258	1.29	247	1.27	11	1.96
8. คณะเทคโนโลยีสื่อสารมวลชน	173	0.86	173	0.89	0	0.00
9. คณะวิศวกรรมศาสตร์	154	0.77	154	0.79	0	0.00
10. สถาบันการศึกษานานาชาติ	17	0.08	16	0.08	1	0.18
11. สถาบันวิทยาศาสตร์สุขภาพ	1	0.00	1	0.01	0	0.00
รวม	20,029	100.00	19468	100.00	560	100.00

ในการสำรวจการมีงานทำของผู้สำเร็จการศึกษาระดับปริญญาตรี ปีการศึกษา 2552 มีผู้สำเร็จการศึกษาทั้งสิ้น 20,029 คน โดย คณะรัฐศาสตร์ มีผู้สำเร็จการศึกษามากที่สุดจำนวน 8,577 คน คิดเป็นร้อยละ 42.82 ของผู้สำเร็จการศึกษาระดับปริญญาตรี รองลงมาได้แก่ คณะมนุษยศาสตร์ จำนวน 3,595 คน คิดเป็นร้อยละ 17.95 คณะนิติศาสตร์ จำนวน 3,593 คน คิดเป็นร้อยละ 17.94 คณะบริหารธุรกิจ จำนวน 2,736 คน คิดเป็นร้อยละ 13.66 คณะวิทยาศาสตร์ จำนวน 524 คน คิดเป็นร้อยละ 2.62 คณะศึกษาศาสตร์ จำนวน 401 คน คิดเป็นร้อยละ 2.00 คณะเศรษฐศาสตร์ จำนวน 258 คน คิดเป็นร้อยละ 1.29 คณะเทคโนโลยีการสื่อสารมวลชน จำนวน 173 คน คิดเป็นร้อยละ 0.86 คณะวิศวกรรมศาสตร์ จำนวน 154 คน คิดเป็นร้อยละ 0.77 สถาบันการศึกษานานาชาติ จำนวน 17 คน คิดเป็นร้อยละ 0.08 สถาบันวิทยาศาสตร์สุขภาพ จำนวน 1 คน คิดเป็นร้อยละ 0.00 ตามลำดับ

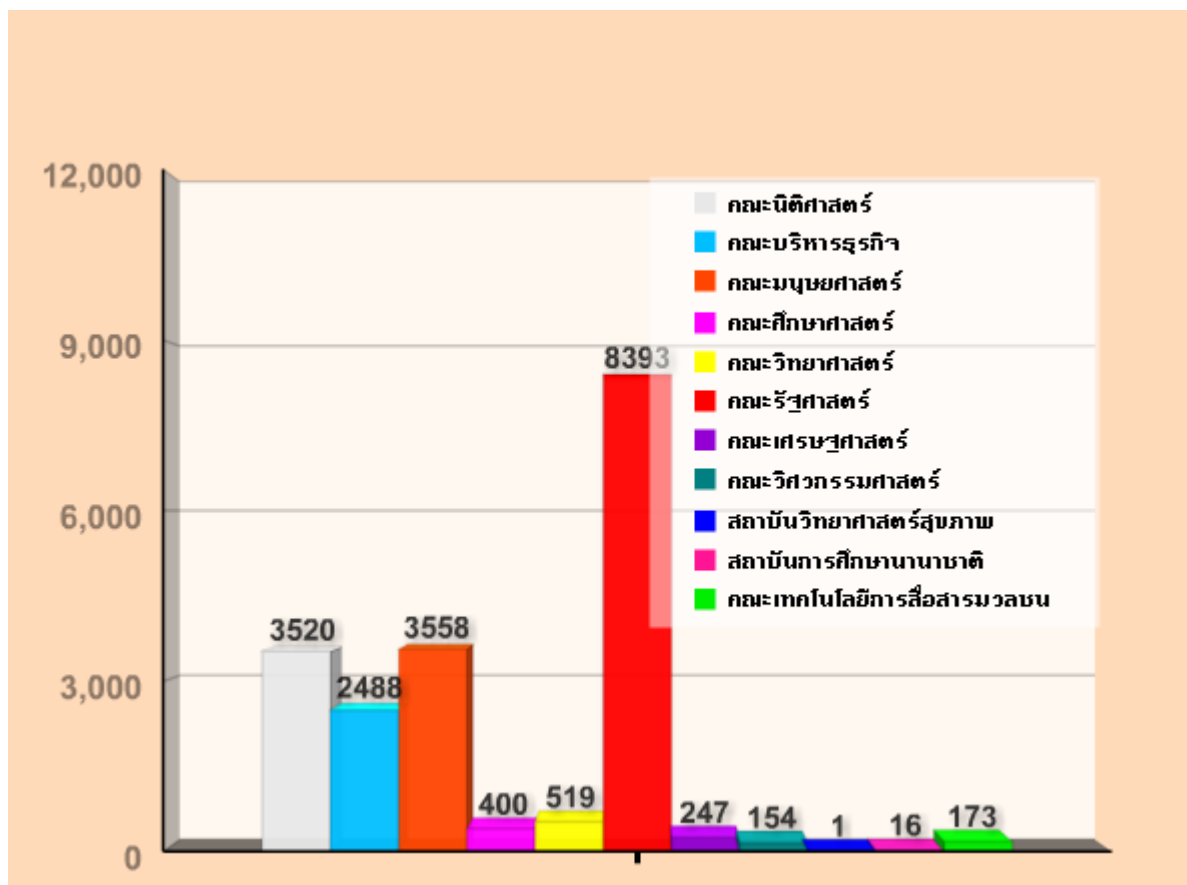

แผนภูมิที่ 3 แสดงจำนวนบัณฑิตที่ตอบแบบสอบถาม จำแนกตามคณะ

จากแผนภูมิที่ 3 แสดงจำนวนบัณฑิตที่ตอบแบบสอบถาม จำแนกตามคณะ จะเห็นได้ว่าในการสำรวจการมีงานทำของผู้สำเร็จการศึกษาระดับปริญญาตรี ปีการศึกษา 2552 มีบัณฑิตที่ตอบแบบสอบถามรวมทั้งสิ้น 19,468 คน โดย คณะรัฐศาสตร์ มีผู้สำเร็จการศึกษามากที่สุดจำนวน 8,393 คน คิดเป็นร้อยละ 43.11 ของผู้สำเร็จการศึกษาระดับปริญญาตรี รองลงมาได้แก่ คณะมนุษยศาสตร์ จำนวน 3,558 คน คิดเป็นร้อยละ 18.28 คณะนิติศาสตร์ จำนวน 3,520 คน คิดเป็นร้อยละ 18.08 คณะบริหารธุรกิจ จำนวน 2,488 คน คิดเป็นร้อยละ 12.78 คณะวิทยาศาสตร์ จำนวน 519 คน คิดเป็นร้อยละ 2.67 คณะศึกษาศาสตร์ จำนวน 400 คน คิดเป็นร้อยละ 2.05 คณะเศรษฐศาสตร์ จำนวน 247 คน คิดเป็นร้อยละ 1.27 คณะเทคโนโลยีการสื่อสารมวลชน จำนวน 173 คน คิดเป็นร้อยละ 0.89 คณะวิศวกรรมศาสตร์ จำนวน 154 คน คิดเป็นร้อยละ 0.79 สถาบันการศึกษานานาชาติ จำนวน 16 คน คิดเป็นร้อยละ 0.08 สถาบันวิทยาศาสตร์สุขภาพ จำนวน 1 คน คิดเป็นร้อยละ 0.01 ตามลำดับ

2. รายงานการวิเคราะห์การมีงานทำของบัณฑิตที่จบการศึกษา ปีการศึกษา 2552

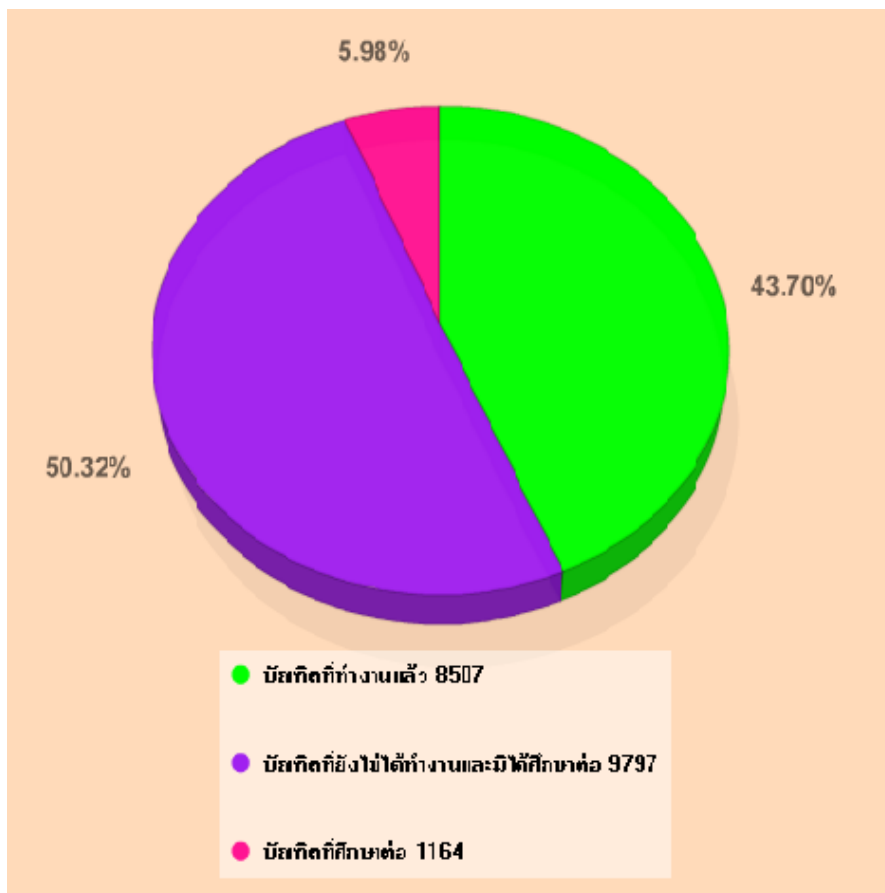

แผนภูมิที่ 4 แสดงสถานะการทำงานและการศึกษาต่อ

สถานภาพการทำงานของบัณฑิต	จำนวน (คน)	ร้อยละ
ทำงานแล้ว	9,797	50.32
ยังไม่ได้ทำงานและมีได้ศึกษาต่อ	8,507	43.70
กำลังศึกษาต่อ	1,164	5.98
รวมทั้งหมด	19,468	100.00

จากแผนที่ 4 แสดงสถานการณ์การทำงานและการศึกษาต่อ และ ตารางสรุปสถานภาพการทำงานของบัณฑิต ประจำปี 2552 นั้น มีบัณฑิตที่มีงานทำแล้วจำนวน 9,797 คน คิดเป็นร้อยละ 50.32 ของบัณฑิตทั้งหมด มีบัณฑิตยังไม่ได้ทำงานและมีได้ศึกษาต่อ จำนวน 8,507 คน คิดเป็นร้อยละ 43.70 และบัณฑิตที่กำลังศึกษาต่ออีก จำนวน 1,164 คน คิดเป็นร้อยละ 5.98

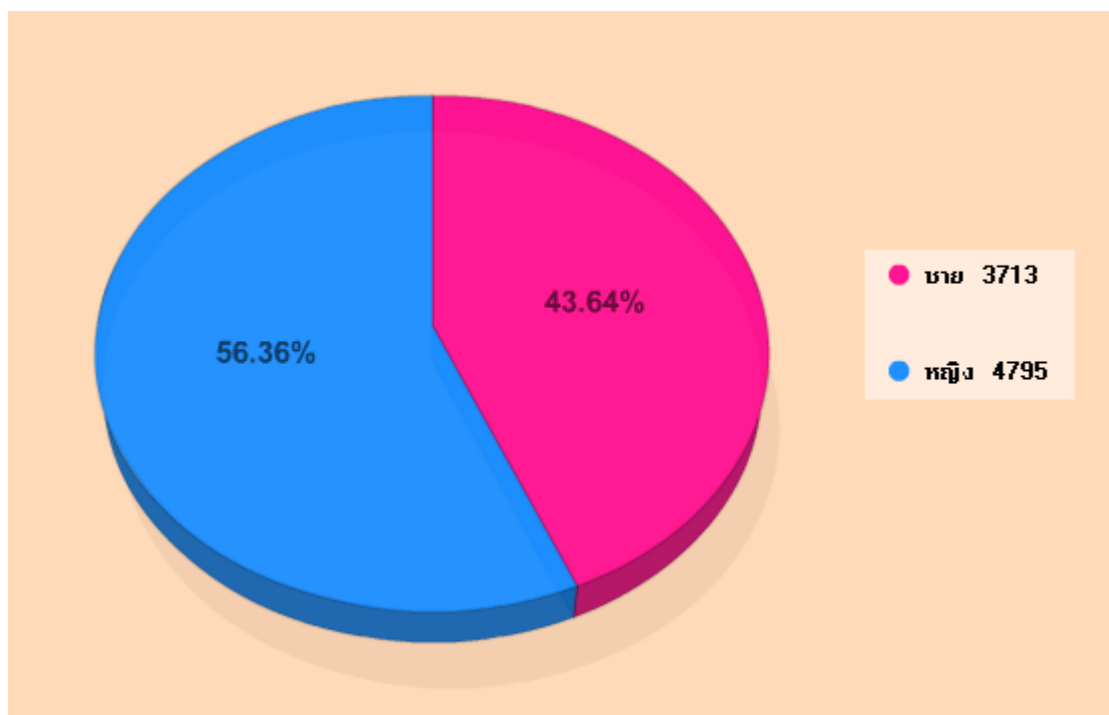

แผนภูมิที่ 5 สถานภาพนักศึกษาที่ม้งานทำแล้วแบ่งแยกตามเพศ

จากแผนภูมิที่ 5 แสดงสถานภาพนักศึกษาที่ม้งานทำแล้วแบ่งแยกตามเพศ บัณฑิตที่จบการศึกษา 2552 และม้งานทำแล้วพบว่า นักศึกษาเพศหญิงสามารถหางานทำได้มากกว่า นักศึกษาเพศชาย โดยนักศึกษาเพศหญิงมีจำนวน 4,795 คน คิดเป็นร้อยละ 56.36 และนักศึกษาเพศชายสามารถหางานทำได้จำนวน 3,713 คน คิดเป็นร้อยละ 43.64 เป็นไปตามอัตราส่วนของจำนวนผู้สำเร็จการศึกษา

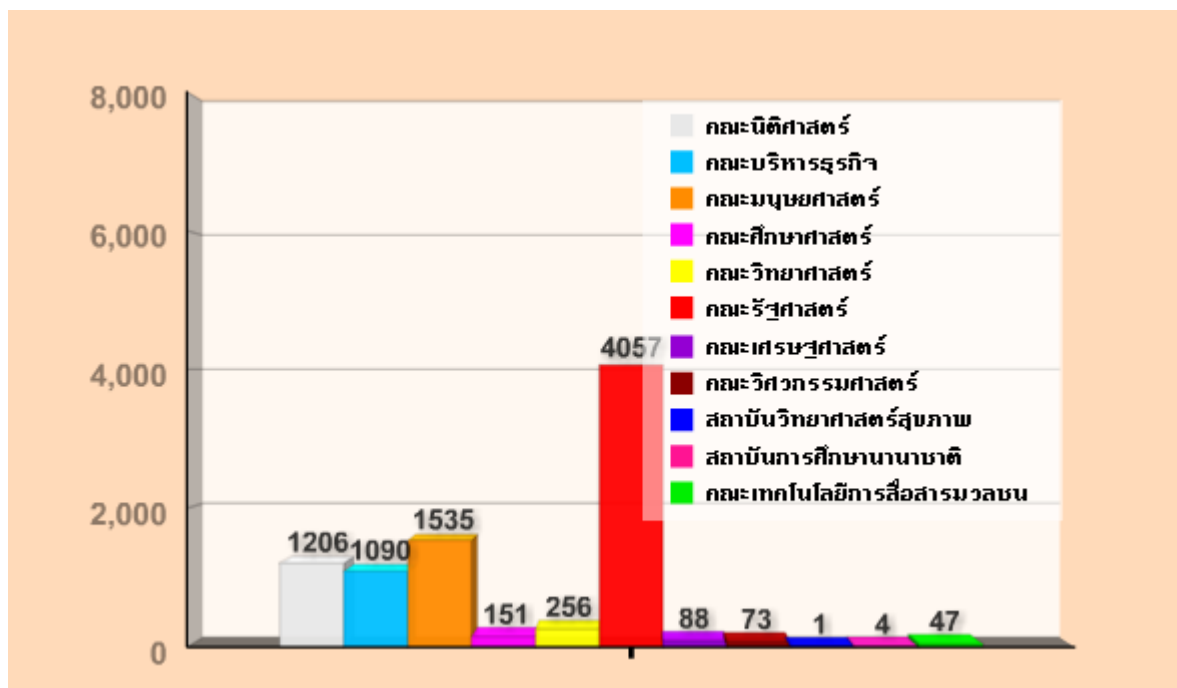

แผนภูมิที่ 6 แสดงสถานภาพการทำงานของบัณฑิตจําแนกตามคณะวิชา

จากแผนภูมิที่ 6 แสดงสถานภาพการทำงานของบัณฑิตจําแนกตามคณะวิชา จะเห็นได้ว่าในการสำรวจการมีงานทำของปริญญาดัตรี ปีการศึกษา 2552 มีผู้มีงานทำ 8,508 คน คณะที่บัณฑิตสามารถหางานทำได้มากที่สุดได้แก่

คณะรัฐศาสตร์	จำนวน 4,057 คน คิดเป็นร้อยละ 47.68
คณะมนุษยศาสตร์	จำนวน 1,535 คน คิดเป็นร้อยละ 18.04
คณะนิติศาสตร์	จำนวน 711 คน คิดเป็นร้อยละ 10.33
คณะบริหารธุรกิจ	จำนวน 919 คน คิดเป็นร้อยละ 13.35
คณะวิทยาศาสตร์	จำนวน 196 คน คิดเป็นร้อยละ 2.85
คณะศึกษาศาสตร์	จำนวน 157 คน คิดเป็นร้อยละ 2.28
คณะเศรษฐศาสตร์	จำนวน 70 คน คิดเป็นร้อยละ 1.02
คณะวิศวกรรมศาสตร์	จำนวน 27 คน คิดเป็นร้อยละ 0.39
คณะเทคโนโลยีการสื่อสารมวลชน	จำนวน 51 คน คิดเป็นร้อยละ 0.74
สถาบันการศึกษานานาชาติ	จำนวน 7 คน คิดเป็นร้อยละ 0.10
สถาบันวิทยาศาสตร์สุขภาพ	จำนวน 1 คน คิดเป็นร้อยละ 0.01 ตามลำดับ

ระยะเวลาในการหางานทำของบัณฑิต

จากจำนวนบัณฑิตที่มีงานทำทั้งสิ้น 8,508 คนนั้น บัณฑิตที่ได้งานทำส่วนใหญ่จะมีงานทำก่อนเข้ามาศึกษาหรือได้งานทำระหว่างศึกษาจำนวน 4,592 คน คิดเป็นร้อยละ 53.97 หางานทำได้ทันทีหลังจบการศึกษา 2,773 คน คิดเป็นร้อยละ 32.59 หางานทำได้หลังจากจบการศึกษาแล้ว 1-2 เดือนจำนวน 533 คน คิดเป็นร้อยละ 6.26 หางานทำได้หลังจากจบการศึกษาแล้วมากกว่า 1 ปี 335 คน คิดเป็นร้อยละ 3.94 หางานทำได้หลังจากจบการศึกษาแล้ว 3-6 เดือนจำนวน 178 คน คิดเป็นร้อยละ 2.09 หางานทำได้หลังจากจบการศึกษาแล้ว 7-9 เดือนจำนวน 60 คน คิดเป็นร้อยละ 0.71 และหางานทำได้หลังจากจบการศึกษาแล้ว 10-12 เดือน 37 คน คิดเป็นร้อยละ 0.43

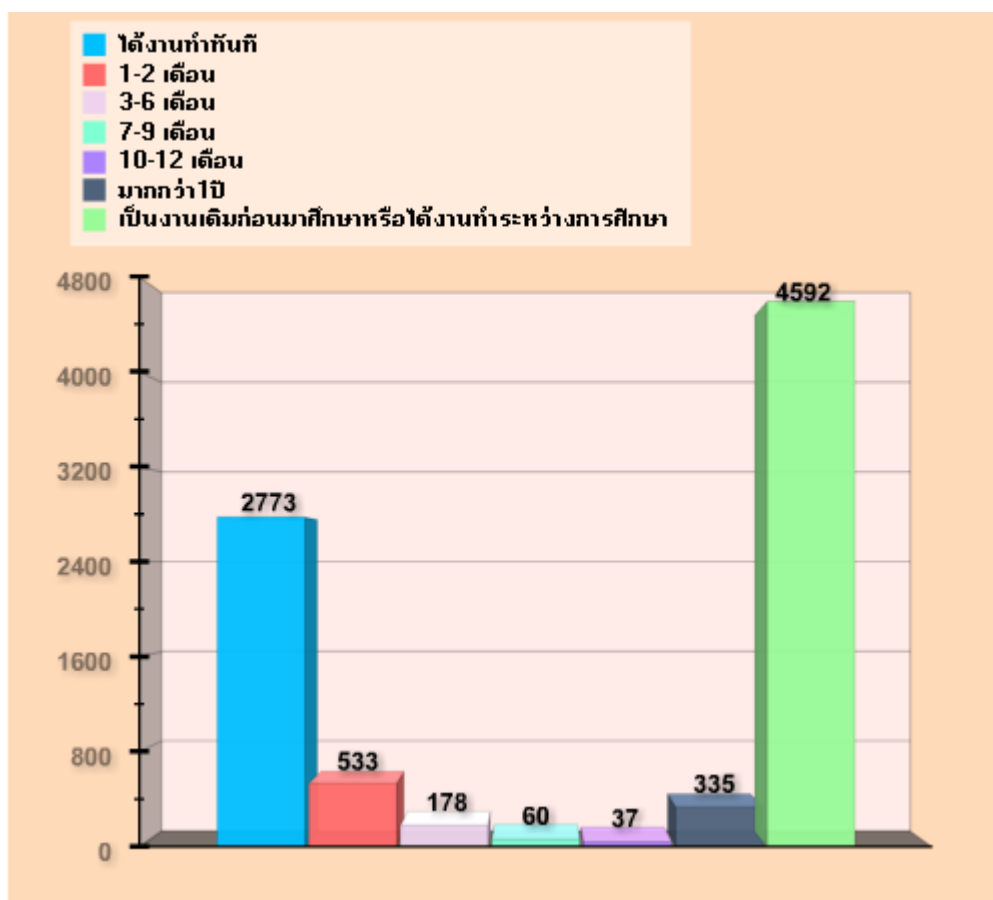

แผนภูมิที่ 7 แสดงระยะเวลาที่ใช้ในการหางานทำของ บัณฑิตมหาวิทยาลัยรามคำแหงรุ่นปีการศึกษา 2552

ลักษณะอาชีพของบัณฑิตที่มีงานทำ

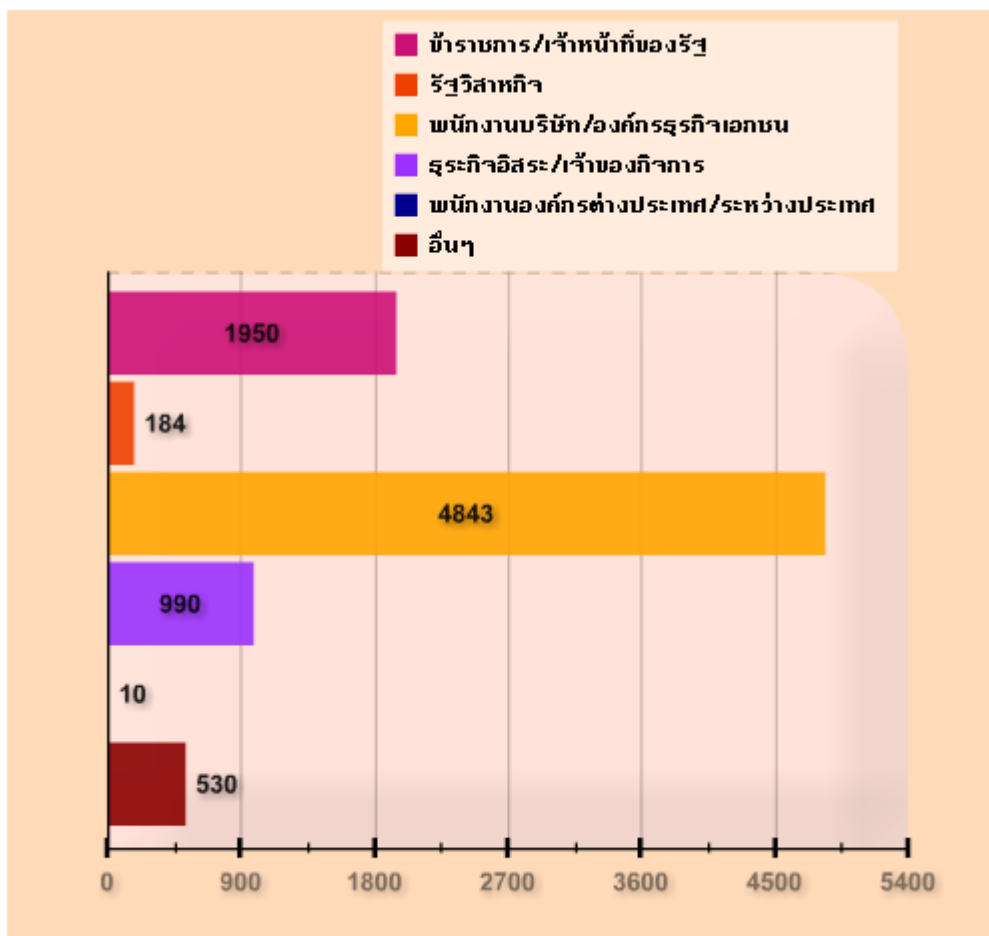

แผนภูมิที่ 8 แสดงอาชีพของบัณฑิตที่มีงานทำ

จากแผนภูมิที่ 8 แสดงอาชีพของบัณฑิตที่มีงานทำ พบว่า บัณฑิตนิยมประกอบอาชีพพนักงานบริษัท/องค์กรธุรกิจเอกชนเป็นอันดับหนึ่ง จำนวน 4,843 คน คิดเป็นร้อยละ 56.93 อาชีพที่นิยมรองลงมา คือ ข้าราชการ/เจ้าหน้าที่ของรัฐ จำนวน 1,950 คน คิดเป็นร้อยละ 22.92 ประกอบอาชีพธุรกิจอิสระ/เจ้าของกิจการ จำนวน 990 คน คิดเป็นร้อยละ 11.64 ประกอบอาชีพอื่นๆ จำนวน 530 คน คิดเป็นร้อยละ 6.23 รัฐวิสาหกิจ จำนวน 184 คน คิดเป็นร้อยละ 2.16 และพนักงานองค์กรต่างประเทศ/ประกอบอาชีพที่ต่างประเทศ จำนวน 10 คน คิดเป็นร้อยละ 0.12 (ตามลำดับ)

3. การไม่มีงานทำของบัณฑิต มหาวิทยาลัยรามคำแหง ปีการศึกษา 2552

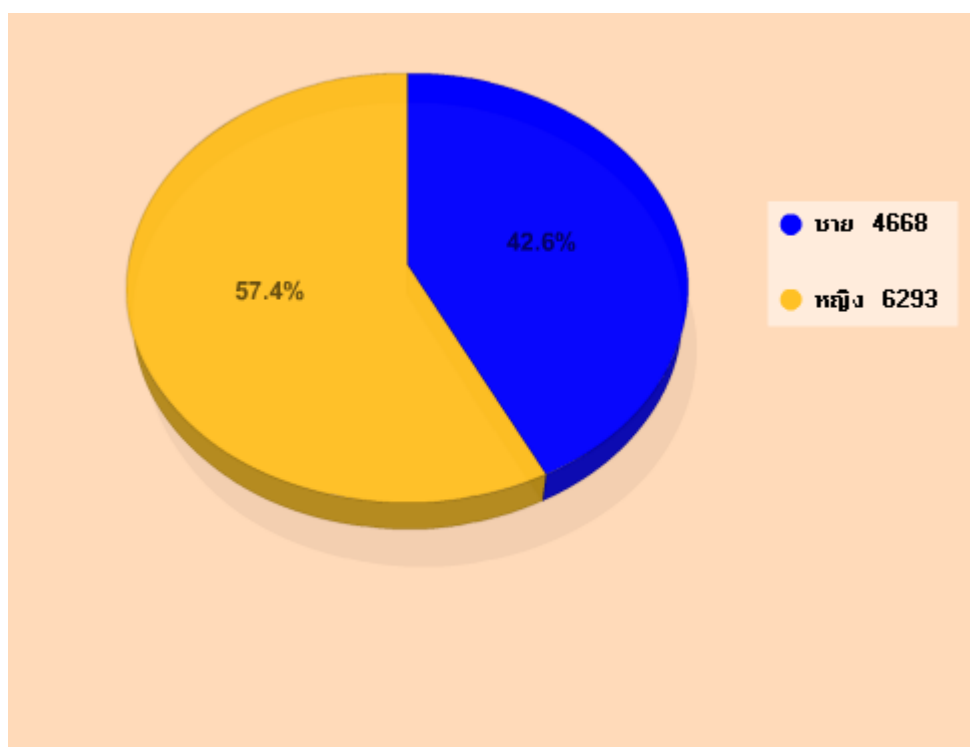

แผนภูมิที่ 9 แสดงสถานภาพนักศึกษาที่ไม่มีงานทำ แบ่งแยกตามเพศ

จากแผนภูมิที่ 9 แสดงสถานภาพนักศึกษาที่ไม่มีงานทำ แบ่งแยกตามเพศ บัณฑิตที่จบการศึกษา 2552และยังไม่มีงานทำพบว่า เป็นเพศหญิงจำนวน 6,293 คน คิดเป็นร้อยละ 57.41 และ เป็นเพศชาย จำนวน 4,668 คน คิดเป็นร้อยละ 42.59 ซึ่งเป็นไปตามอัตราส่วนจำนวนผู้สำเร็จการศึกษา

รายงานสรุปจำนวนบัณฑิตที่ยังไม่มีงานทำจำแนกตามสาเหตุ ประจำปี 2552 ระดับการศึกษาปริญญาตรี

สาเหตุที่ยังไม่ได้งาน	จำนวน (คน)	ร้อยละ
หางานทำไม่ได้	3457	35.95
ยังไม่ประสงค์ทำงาน	2194	22.82
รอฟังคำตอบจากหน่วยงาน	1674	17.41
อื่นๆ (ระบุ)	1172	12.19
กำลังศึกษาต่อ	1118	11.63
รวมทั้งหมด	9615	100.00

พบว่า จำนวนบัณฑิตที่ยังไม่มีงานทำจำแนกตามสาเหตุได้ดังนี้

สาเหตุหลักของบัณฑิตที่ยังไม่มีงานทำ ที่มียอดสูงสุดคือ หางานทำไม่ได้ จำนวน 3457 คน คิดเป็นร้อยละ 35.95 สาเหตุรองลงมาคือ ยังไม่ประสงค์ทำงาน จำนวน 2194 คน คิดเป็นร้อยละ 22.82 รอฟังคำตอบจากหน่วยงาน จำนวน 1674 คน คิดเป็นร้อยละ 17.41 สาเหตุอื่นๆ จำนวน 1172 คน คิดเป็นร้อยละ 12.19 และ กำลังศึกษาต่อ จำนวน 1118 คน คิดเป็นร้อยละ 11.63

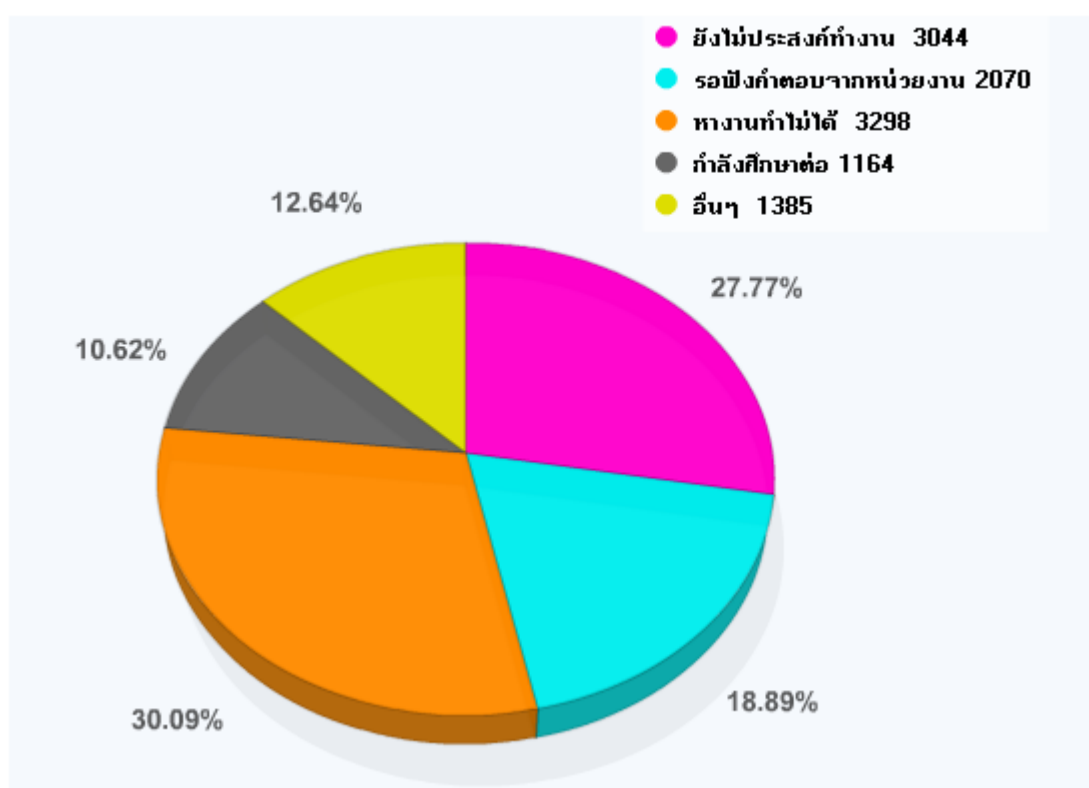

แผนภูมิที่ 10 แสดงค่าสรุปจำนวนบัณฑิตที่ยังไม่มีงานทำจำแนกตามสาเหตุ ประจำปี 2552

4. การศึกษาต่อของบัณฑิตมหาวิทยาลัยรามคำแหง ปีการศึกษา 2552

จากการสำรวจบัณฑิตที่จบการศึกษาในปี 2552 พบว่า บัณฑิตที่ต้องการศึกษาต่อ จำนวน 10475 คน คิดเป็นร้อยละ 57.2 และที่ยังไม่ต้องการศึกษาต่อมีจำนวน 7830 คน คิดเป็นร้อยละ 42.8

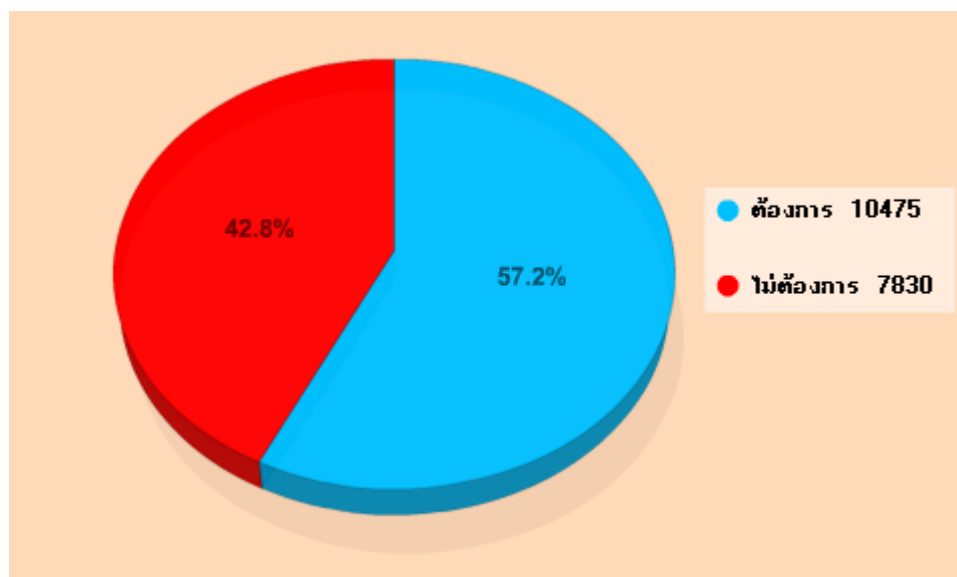

แผนภูมิที่ 11 แสดงความต้องการในการศึกษาต่อของบัณฑิตที่จบการศึกษา ปีการศึกษา 2552

ลักษณะความต้องการในการศึกษาต่อของบัณฑิตที่จบการศึกษา ปีการศึกษา 2552

จากการสำรวจบัณฑิตที่จบการศึกษาในปี 2552 พบว่า บัณฑิตที่ต้องการศึกษาต่อ จำนวน 10474 คน ต้องการศึกษาต่อในระดับปริญญาโทมากที่สุดจำนวน 8515 คน คิดเป็นร้อยละ 81.3 ศึกษาต่อกรณีอื่น ๆ เช่น ระดับเนติบัณฑิตไทย จำนวน 1049 คน คิดเป็นร้อยละ 10.0 ศึกษาต่อระดับปริญญาตรี (เปลี่ยนสาขา) จำนวน 823 คน คิดเป็นร้อยละ 7.9 และระดับปริญญาเอก จำนวน 87 คน คิดเป็นร้อยละ 0.8 (ตามลำดับ)

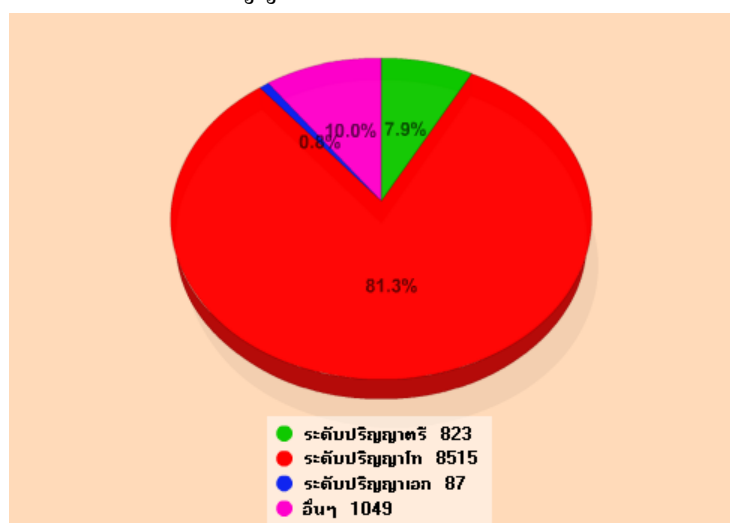

แผนภูมิที่ 12 แสดงความต้องการของระดับการศึกษาในการศึกษาต่อ

รายงานสรุปปัญหาในการศึกษาต่อ ประจำปี 2552 ระดับการศึกษา ปริญญาตรี

ปัญหาในการศึกษาต่อ	จำนวน (คน)	ร้อยละ
ขาดแคลนเงินทุนสำหรับศึกษาต่อ	3,996	77.4
ข้อมูลสถานที่ศึกษาต่อไม่เพียงพอ	410	7.9
ขาดความรู้พื้นฐานในการศึกษาต่อ	280	5.4
คุณสมบัติในการสมัครเรียน	254	4.9
สาเหตุอื่นๆ	223	4.3
รวมทั้งหมด	5163	100.0

กรณีปัญหาในการศึกษาต่อของบัณฑิตมหาวิทยาลัยรามคำแหงนั้น พบว่า สาเหตุหลักมาจากการ ขาดแคลนเงินทุนสำหรับศึกษาต่อ จำนวน 3996 คน คิดเป็นร้อยละ 77.4 สาเหตุรองลงมาคือ มีข้อมูลสถานที่ศึกษาต่อไม่เพียงพอ จำนวน 410 คน คิดเป็นร้อยละ 7.9 ขาดความรู้พื้นฐานในการศึกษาต่อ จำนวน 280 คน คิดเป็นร้อยละ 5.4 คุณสมบัติในการสมัครเรียน จำนวน 254 คน คิดเป็นร้อยละ 4.9 สาเหตุอื่นๆ จำนวน 223 คน คิดเป็นร้อยละ 4.3 (ตามลำดับ)

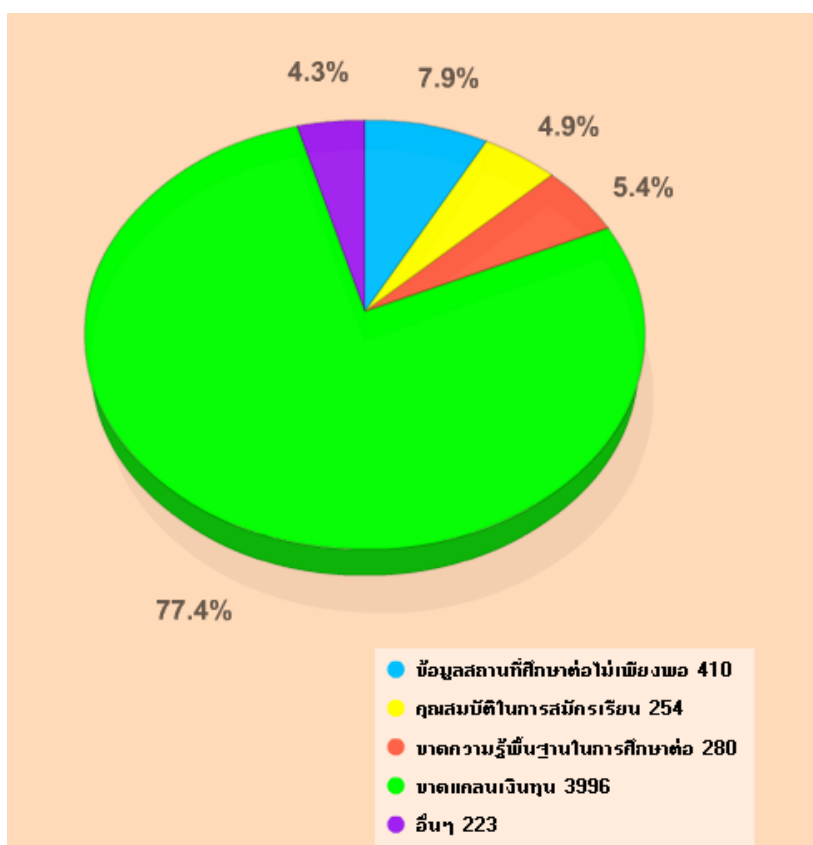

แผนภูมิที่ 13 สรุปปัญหาในการศึกษาต่อ ประจำปี 2552 ระดับปริญญาตรี

จากแผนภูมิที่ 14 แสดงความต้องการด้านสาขาวิชาที่จะศึกษาต่อ นั้น บัณฑิตส่วนใหญ่เลือกที่จะทำการศึกษาต่อใน สาขาวิชาเดิม จำนวน 7510 คน คิดเป็นร้อยละ 64.5 สาขาวิชาอื่นที่ไม่ใช่วิชาเดิม จำนวน 4128 คน คิดเป็นร้อยละ 35.5 (ตามลำดับ)

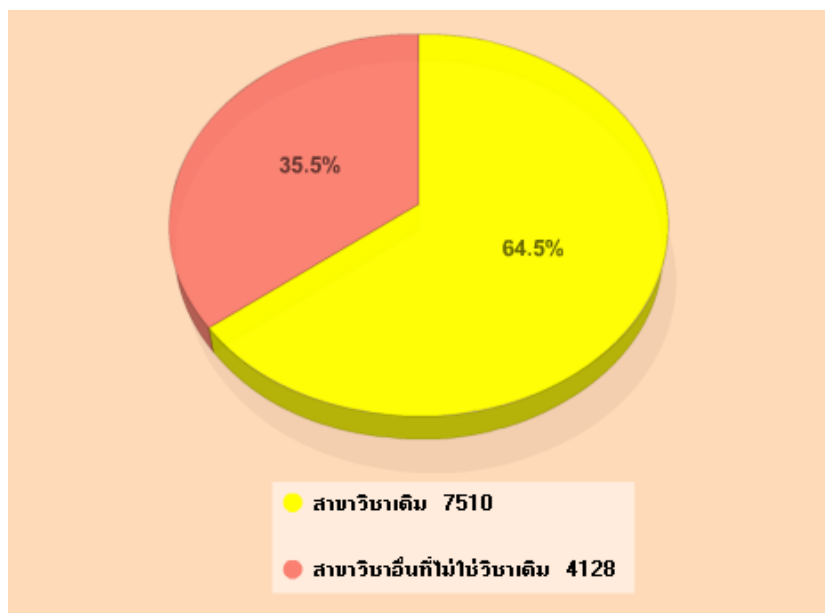

แผนภูมิที่ 14 แสดงความต้องการด้านสาขาวิชาที่จะศึกษาต่อ

จากแผนภูมิที่ 15 แสดงความต้องการด้านประเภทสถาบันการศึกษาที่บัณฑิตเลือกศึกษาต่อ สถาบันทางการศึกษาที่บัณฑิตส่วนใหญ่มีความต้องการเลือกศึกษาต่อมากที่สุดได้แก่ สถาบันการศึกษาของรัฐบาล จำนวน 10831 คน คิดเป็นร้อยละ 93.1 รองลงมาเลือกศึกษาสถาบันการศึกษาเอกชน จำนวน 404 คน คิดเป็นร้อยละ 3.5 ต่างประเทศ จำนวน 403 คน คิดเป็นร้อยละ 3.5 (ตามลำดับ)

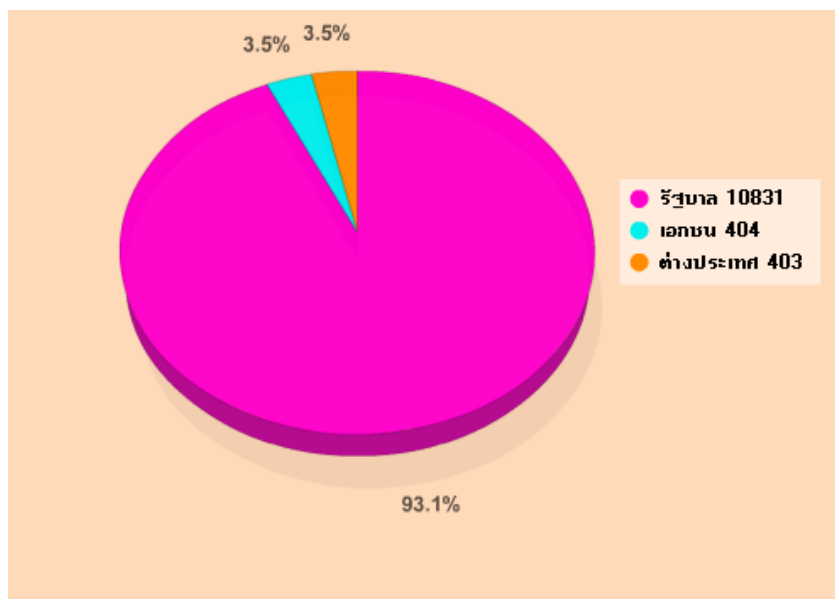

แผนภูมิที่ 15 แสดงความต้องการด้านประเภทสถาบันการศึกษาที่บัณฑิตเลือกศึกษาต่อ